

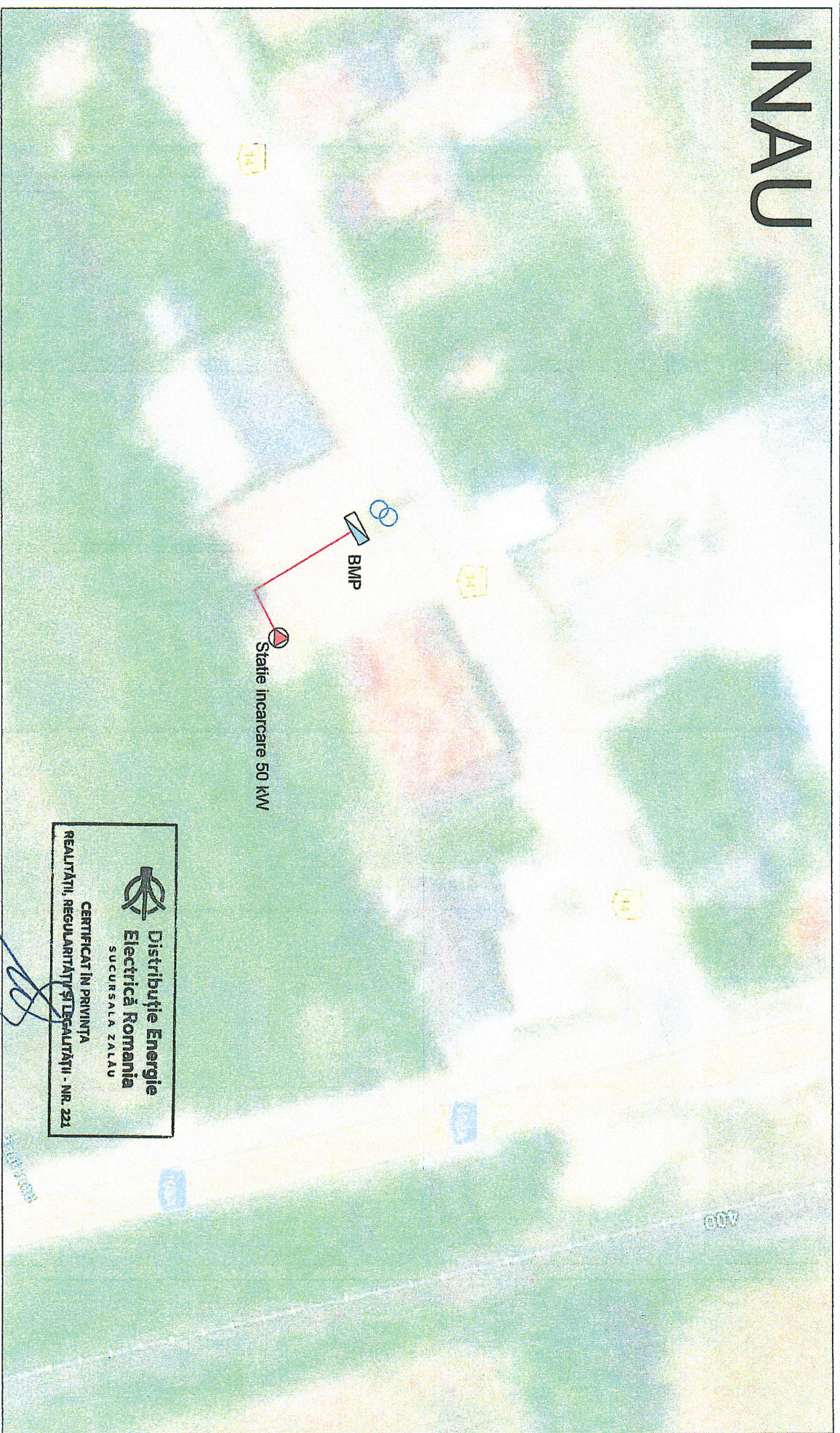





INAU



Distribuție Energie Electrică România
 SUCURSALA ZALAU
CERTIFICAT ÎN PRINȚIP
REALIZĂȚII, REGULĂRIȚĂȘI DECALĂȚĂȚII - NR. 221

LEGENDA:

-  PTN EXISTENT
-  STAȚIE DE ÎNCĂRCARE SAU AUTOMOBILE ELECTRICE - NOU PROIECTATĂ
-  LINIE ELECTRICALĂ DE JOASĂ TENSIUNE NOU PROIECTATĂ
-  BMP proiectat în baza unui ATR

PROIECTANT:		S.C. GRAM PROIECT SRL Timisoara, B-dul Republicii 11, et. 1, 300017, Timis Tel: 0356 537064 www.gramproiect.ro		BENEFICIAR:		PRIMĂRIA COMUNEI SOMES-ODOHRHEI		Proiect nr.	
NUME		ing. ANCA MIOANU		SEMNĂȚURĂ		Scara N/A		FAZĂ:	
PROIECTANT		ing. STRAȚA BENIAMIN		DATA		2025		SF	
DISENAT		ing. STRAV BENIAMIN		PLAN DE SITUAȚIE				Planșa nr.:	
								03	

SOMES-ODORHEI



LEGENDA STATII INCARCARE:

- STATIE DE INCARCARE 22KV AUTONOMOBILE ELECTRICE - NOU PROIECTATA
- LINIE ELECTRICA DE JOASA TENSIUNE NOU PROIECTATA
- ☑ BMP prevazut in baza unui ATR

PROIECTANT: S.C. GRAMI PROIECT SRL Timisoara, B-dul Republicii, nr. 1-3, etaj 2, Timis Tel.: 0755.904.435/6571203 email: contact@gramiproject.eu		BENEFICIAR: PRIMARIA COMUNEI SOMES-ODORHEI	Proiect nr: 8/2025
SPECTICATIE	NUME ING. ANCA MOCANU	SEVINAUTURA Sema VA	FAZA: SF
SEF PROIECT	ING. STRAVA BENIAMIN	DATA: 2025	
PROIECTANT	ING. STRAVA BENIAMIN	PLAN DE SITUATIE	Planşa nr.: 02
DESENAI			

**CERTIFICAT ÎN PRIVINȚA
REALITĂȚII, REGULĂRIȚII ȘI CĂLEGĂRIȚII - NR. 221**



Beneficiar : UAT Comuna Somes-Odorhei, Judetul Salaj

Obiectiv : ASIGURAREA INFRASTRUCTURII DE TRANSPORT VERDE - PUNCTE DE ÎNCĂRCARE VEHICULE ELECTRICE PRIN PLANUL NAȚIONAL DE REDRESARE ȘI REZILIENȚĂ,
ÎN COMUNA SOMEȘ-ODORHEI, JUDEȚUL SĂLAJ

Formular F6 - Grafic executie

Nr.crt	Denumire obiect/Categorie de lucrari	Anul 1		
		Luna 1	Luna 2	Luna 3
1	Organizare santier			
2	Obiect : Realizare Statii			
2.1.	Livrare statii iincarcare			
2.2.	Instalatii electrice			
2.3.	Montaj echipamente			
3	Obiect: Dotari			
3.1.	Active necorporale			
4	Probe tehnologice			

Proiectant

SC CRAM PROJECT SRL

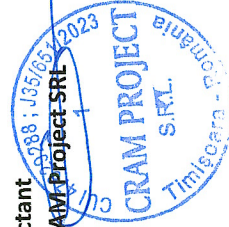

Beneficiar

UAT Comuna Somes-Odorhei



Oficiul de Cadastru și Publicitate Imobiliară SALAJ
Biroul de Cadastru și Publicitate Imobiliară Zalău

Nr. cerere	62076
Ziua	14
Luna	11
Anul	2024

Cod verificare
100182678091



EXTRAS DE CARTE FUNCİARĂ PENTRU INFORMARE

Carte Funciară Nr. 53011 Somes-Odorhei

A. Partea I. Descrierea imobilului

TEREN Intravilan

Adresa: Loc. Inau, Jud. Salaj

Nr. Crt.	Nr. cadastral Nr. topografic	Suprafața* (mp)	Observații / Referințe
A1	53011	400	Teren intravilan neîmprejmuit

B. Partea II. Proprietari și acte

Înscrieri privitoare la dreptul de proprietate și alte drepturi reale	Referințe
62076 / 14/11/2024 Act Administrativ nr. Hotararea nr. 56, din 25/10/2024 emis de COMUNA SOMEȘ-ODORHEI-CONSILIUL LOCAL, documentație cadastrală; Act Administrativ nr. 7373, din 13/11/2024 emis de COMUNA SOMEȘ-ODORHEI;	
B2 Intabulare, drept de PROPRIETATE, dobândit prin Lege, cota actuală 1/1	A1
1) COMUNA SOMEȘ-ODORHEI , CIF:4291662, domeniu public	

C. Partea III. SARCINI .

Înscrieri privind dezmembrămintele dreptului de proprietate, drepturi reale de garanție și sarcini	Referințe
NU SUNT	

Anexa Nr. 1 La Partea I

Teren

Nr cadastral	Suprafața (mp)*	Observații / Referințe
53011	400	Teren intravilan neîmprejmuit

* Suprafața este determinată în planul de proiecție Stereo 70.

DETALII LINIARE IMOBIL

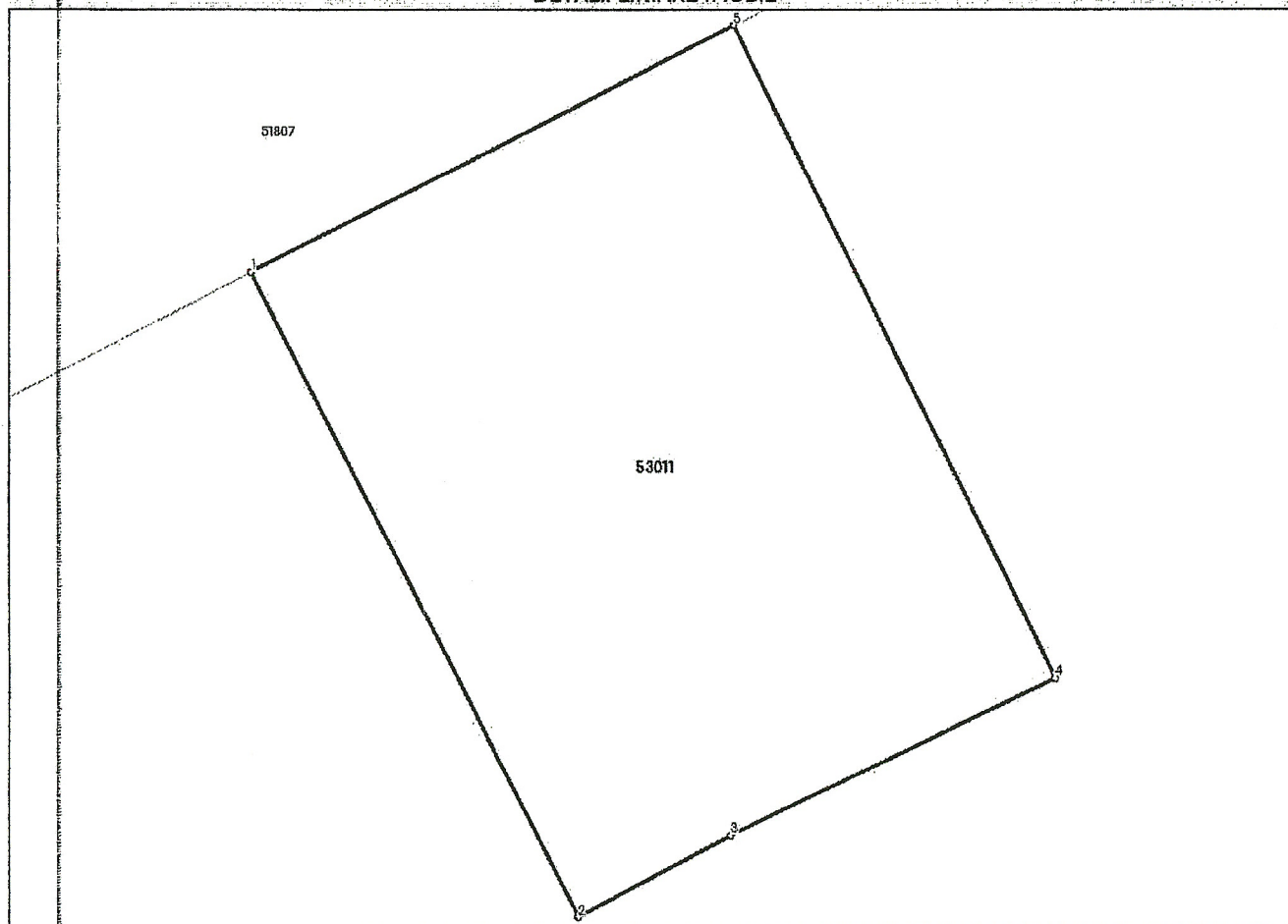

Date referitoare la teren

Nr Crt	Categorie folosință	Intra vilan	Suprafața (mp)	Tarla	Parcelă	Nr. topo	Observații / Referințe
1	curți constructii	DA	400	-	-	-	Teren intravilan

Lungime Segmente

1) Valorile lungimilor segmentelor sunt obținute din proiecție în plan.

Punct început	Punct sfârșit	Lungime segment (** (m)
1	2	23.183
2	3	5.56
3	4	11.508
4	5	23.43
5	1	17.398

** Lungimile segmentelor sunt determinate în planul de proiecție Stereo 70 și sunt rotunjite la 1 milimetru.

*** Distanța dintre puncte este formată din segmente cumulate ce sunt mai mici decât valoarea 1 milimetru.

Certific că prezentul extras corespunde cu pozițiile în vigoare din cartea funciară originală, păstrată de acest birou.

Prezentul extras de carte funciară este valabil la autentificarea de către notarul public a actelor juridice prin care se sting drepturile reale precum și pentru dezbaterile succesiunilor, iar informațiile prezentate sunt susceptibile de orice modificare, în condițiile legii.

S-a achitat tariful de 0 RON, -, pentru serviciul de publicitate imobiliară cu codul nr. 214.

Data soluționării,

19-11-2024

Data eliberării,

/ /

Asistent Registrator,

CRISTINA COMAN

(parafa și semnătura)

Referent,

(parafa și semnătura)

Nr. cadastral	Suprafata masurata a imobilului (mp)	Adresa imobilului
53011	400	Loc. Inău, jud. Sălaj
Nr. Carte Funciara	Unitatea Administrativ-Teritoriala (UAT) Someș-Odorhei-Intravilan	

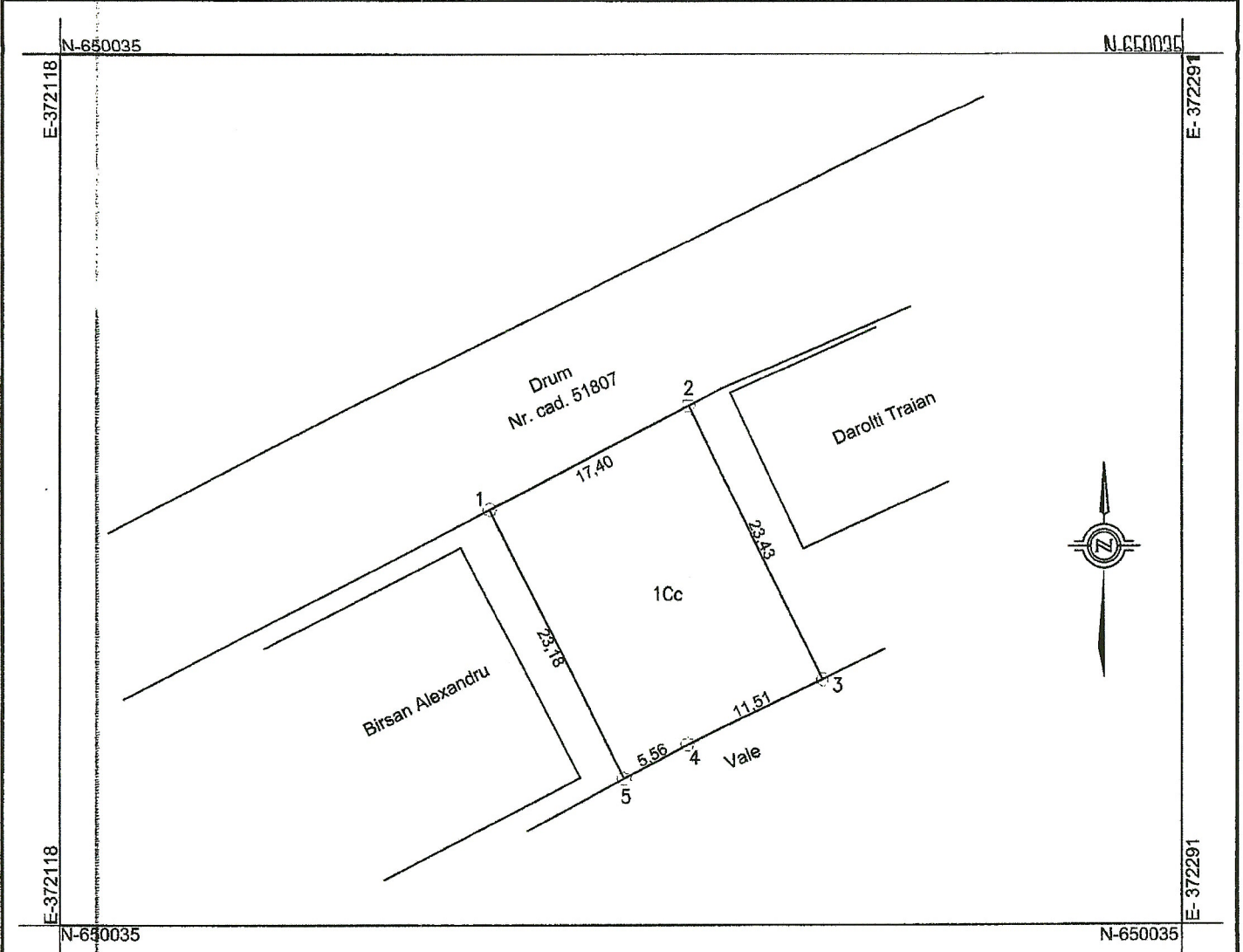

ON-LATINIE,
 G=TUDOR-PAU
 L.
 SERIALNUMBE
 R=20050824SZ
 TP1
 OID.2.5.4.41#Z
 AHARIE
 TUDOR-PAUL
 CN-ZAHARIE
 TUDOR-PAUL
 I am the author

A. Date referitoare la teren

Nr. parcela	Categoria de folosinta	Suprafata (mp)	Mentiuni
1	Cc	400	Teren intravilan neîmprejmuit
Total:	-	400	

B. Date referitoare la constructii

Cod	Destinatia	Suprafata construita la sol (mp)	Mentiuni
Total:			

Suprafata totala masurata a imobilului =400 mp
Suprafata din act =400 mp

Executant: ZAHARIE TUDOR PAUL
 Certificat de autorizare
 Serie RO-SJ-F
 Nr. 0025/2010

Confirm executarea masuratorilor la teren,
 corectitudinea intocmirii documentatiei cadastrale
 si corespundenta acestora cu realitatea din teren.
 Semnatura si stampila
 Data:19.09.2024

Digitally signed
 by Sergiu-
 Bogdan Pop
 Date: 2024.11.15
 08:44:07 +02'00'

Stampila BCPI

Inspector
 Confirm introducerea imobilului in baza de date
 integrata si atribuirea numarului cadastral.

Semnatura si parafa
 Data: _____

62076/2024



EXTRAS DE CARTE FUNCİARĂ PENTRU INFORMARE

Carte Funciară Nr. 51108 Somes-Odorhei

A. Partea I. Descrierea imobilului

TEREN Intravilan

Adresa: Loc. Somes-Odorhei, Nr. 344/A, Jud. Salaj

Nr. Crt	Nr. cadastral topografic	Nr.	Suprafața* (mp)	Observații / Referințe
A1	51108		770	Teren intravilan partial imprejmuit cu gard din beton si plasa de sarma

B. Partea II. Proprietari și acte

Înscrieri privitoare la dreptul de proprietate și alte drepturi reale	Referințe
22319 / 17/07/2015	
Act Normativ nr. H.G. 996, din 05/09/2002 emis de GUVERNUL ROMANIEI (anexa nr. 52 publicat in M.Of. 681 bis din 16.09.2002, Adeverinta nr. 3268/16.07.2015 emisa de Primaria Somes-Odorhei, documentatie cadastrala);	
B2	A1
Intabulare, drept de PROPRIETATE in baza H.G. nr. 966/2002, dobandit prin Lege, cota actuala 1/1	
1) COMUNA SOMES ODORHEI, CIF:4291662, domeniu public	

C. Partea III. SARCINI .

Inscrieri privind dezmembrămintele dreptului de proprietate, drepturi reale de garanție și sarcini	Referințe
NU SUNT	

Anexa Nr. 1 La Partea I

Teren

Nr cadastral	Suprafața (mp)*	Observații / Referințe
51108	770	Teren intravilan partial imprejmuit cu gard din beton si plasa de sarma

* Suprafața este determinată în planul de proiecție Stereo 70.

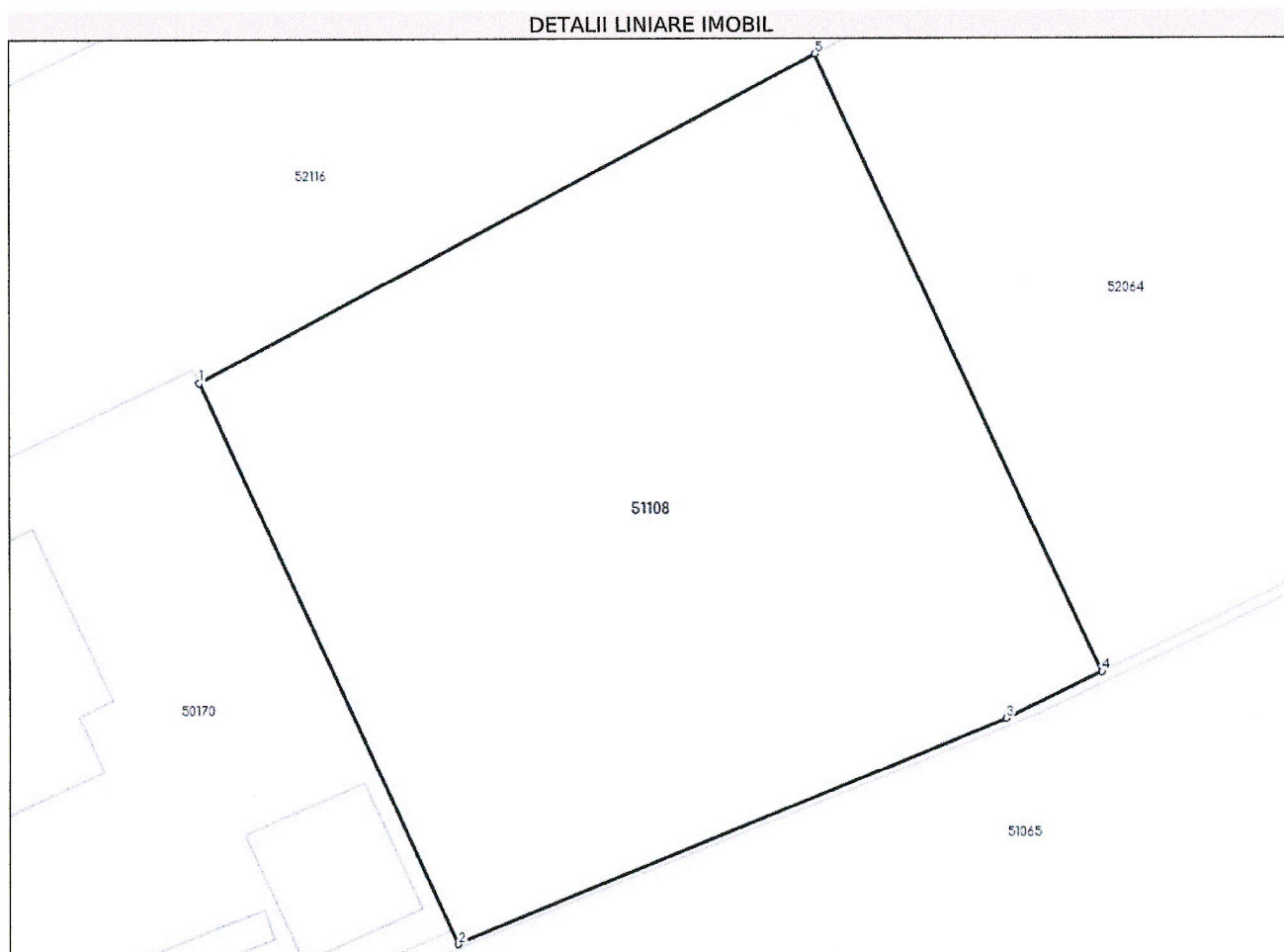

Date referitoare la teren

Nr Crt	Categorie folosință	Intra vilan	Suprafața (mp)	Tarla	Parcelă	Nr. topo	Observații / Referințe
1	curti constructii	DA	770	-	-	-	Teren intravilan partial imprejmuit cu gard din beton si plasa de sarma

Lungime Segmente

1) Valorile lungimilor segmentelor sunt obținute din proiecție în plan.

Punct început	Punct sfârșit	Lungime segment (** (m))
1	2	25.454
2	3	24.313
3	4	4.375
4	5	28.087
5	1	28.658

** Lungimile segmentelor sunt determinate în planul de proiecție Stereo 70 și sunt rotunjite la 1 milimetru.

*** Distanța dintre puncte este formată din segmente cumulate ce sunt mai mici decât valoarea 1 milimetru.

Extrasul de carte funciară generat prin sistemul informatic integrat al ANCPI conține informațiile din cartea funciară active la data generării. Acesta este valabil în condițiile prevăzute de art. 7 din Legea nr. 455/2001, coroborat cu art. 3 din O.U.G. nr. 41/2016, exclusiv în mediul electronic, pentru activități și procese administrative prevăzute de legislația în vigoare. Valabilitatea poate fi extinsă și în forma fizică a documentului, fără semnătură olografă, cu acceptul expres sau procedural al instituției publice ori entității care a solicitat prezentarea acestui extras.

Verificarea corectitudinii și realității informațiilor conținute de document se poate face la adresa www.ancpi.ro/verificare, folosind codul de verificare online disponibil în antet. Codul de verificare este valabil 30 de zile calendaristice de la momentul generării documentului.

Data și ora generării,

28/08/2024, 09:50

Denumire lucrare: Plan topografic necesar pentru dotarea și punerea în funcțiune a centrului de monitorizare în timp real a situației din comuna Someș-Odorhei și a sistemului de supraveghere a domeniului public`.

Beneficiar: COMUNA SOMEȘ-ODORHEI

Adresa imobilului: Loc. Inau, jud. Sălaj.

Sistem de referință: Marea Neagră

Scara: 1:500

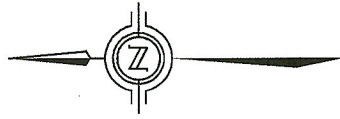
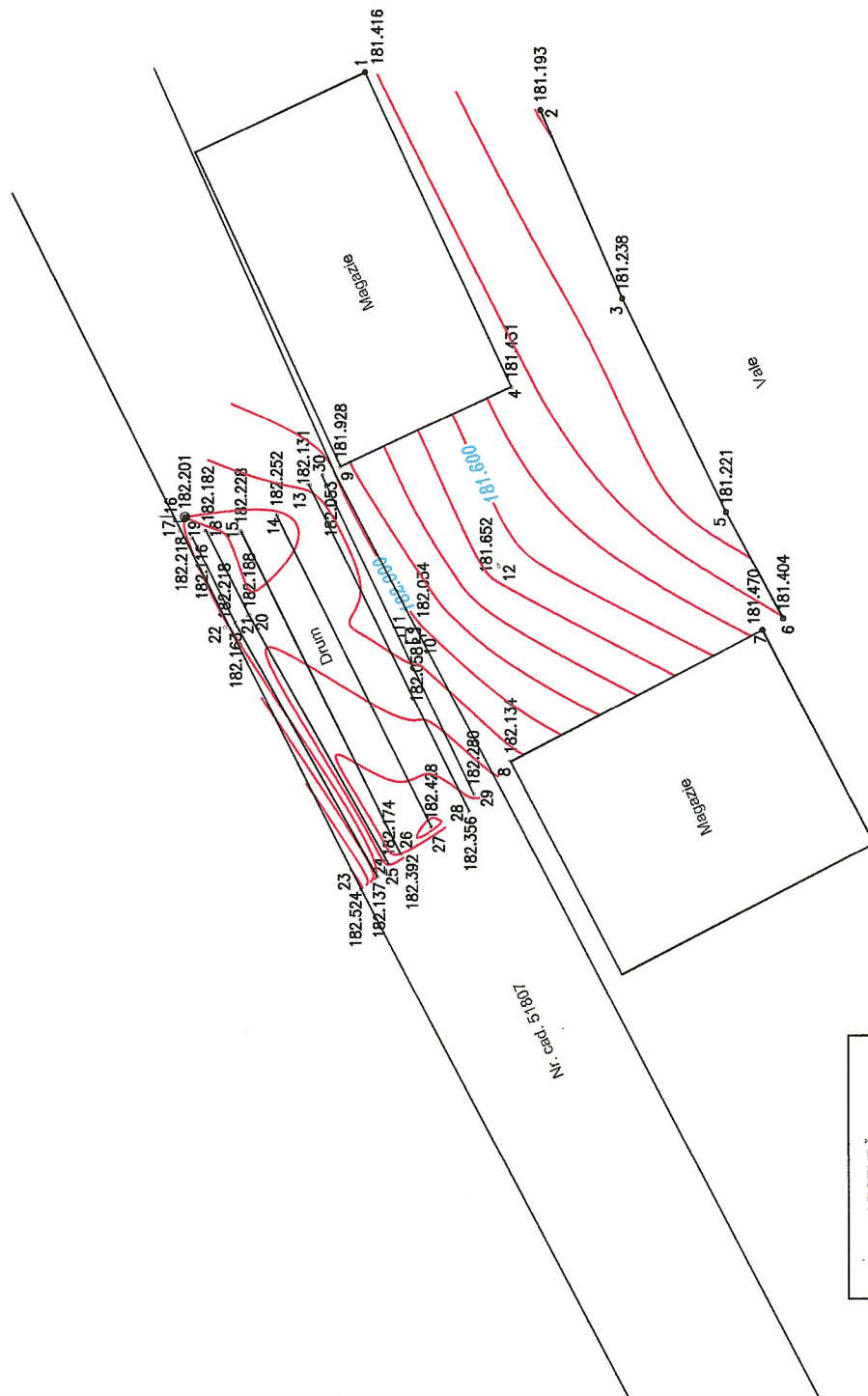

Executant
ZAHARIE I. TUDOR PAUL
Certificat de autorizare
Seria RO-SJ-F Nr. 0025/2010

LEGENDĂ	
	Curbe de nivel principale
	Curbe de nivel secundare
	Stalp electric
	Stalp înaltă tensiune

Denumire lucrare: Plan topografic necesar pentru 'Dotarea si punerea in functiune a centrului de monitorizare in timp real a situatiiei din comuna Someș-Odorhei si a sistemului de supraveghere a domeniului public'.

Beneficiar: COMUNA SOMEȘ-ODORHEI

Adresa imobilului: Loc. Someș-Odorhei, jud. Sălaj.

Sistem de referinta : Marea Neagra

Scara : 1:250

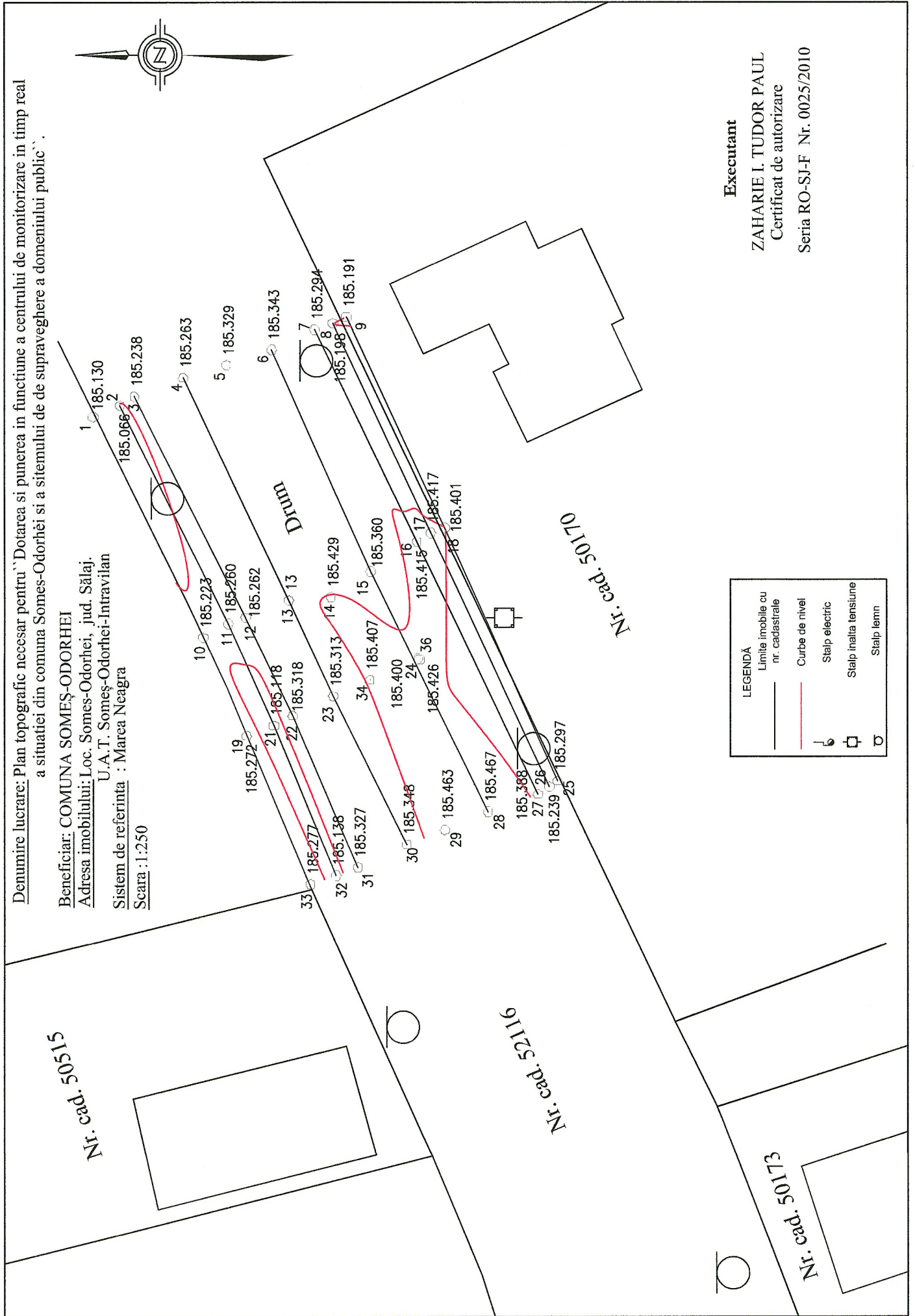
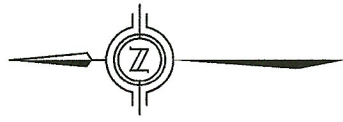

LEGENDĂ	
—	Limita imobile cu nr. cadastrale
—	Curbe de nivel
⊕	Stalp electric
⊕	Stalp inalta tensiune
⊕	Stalp lemn

Executant

ZAHARIE I. TUDOR PAUL
Certificat de autorizare

Seria RO-SJ-F Nr. 0025/2010

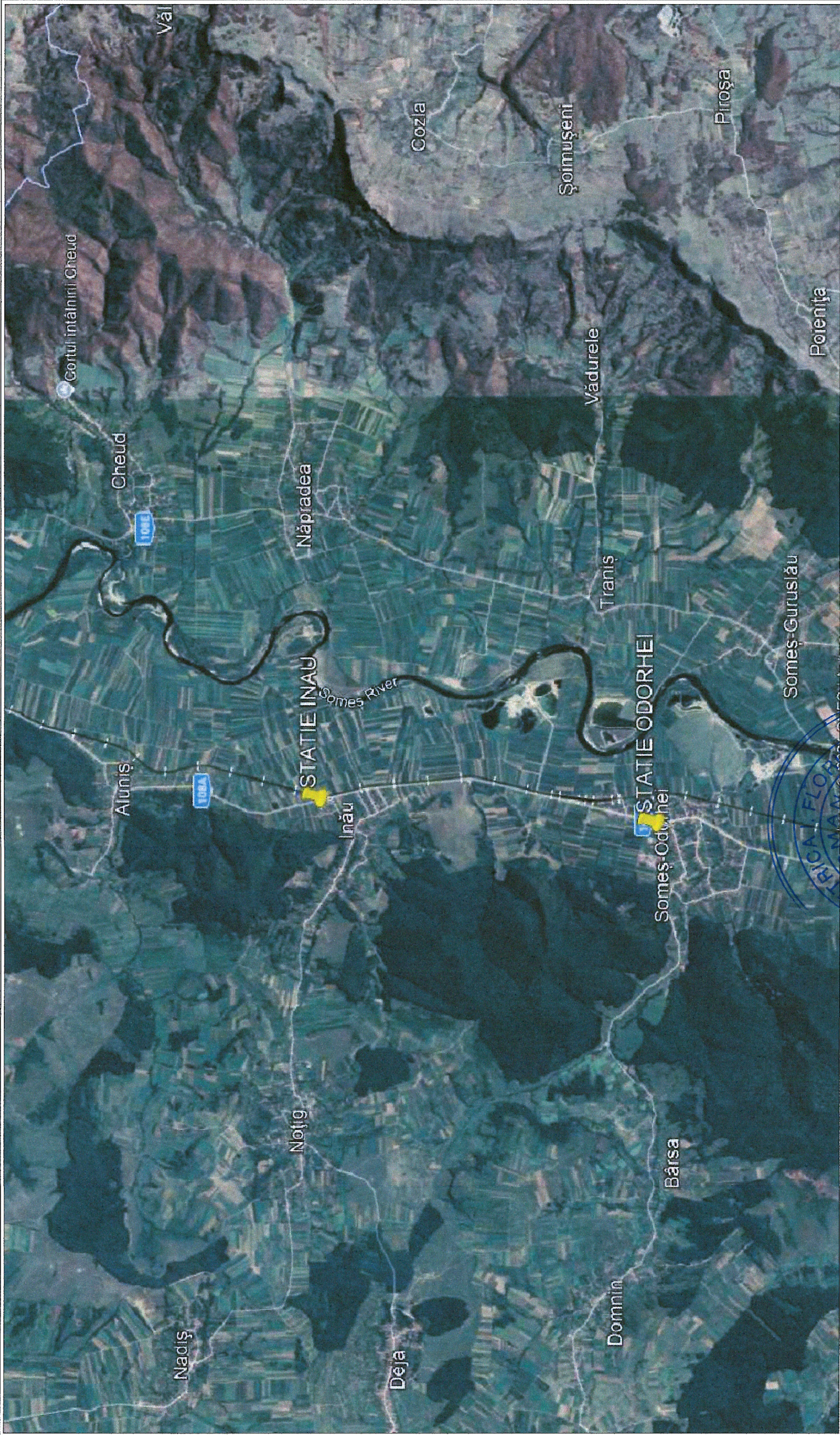

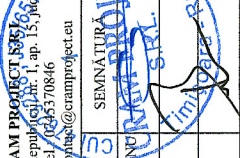
PROIECTANT: S.C. CRAM PROIECT S.R.L. Timișoara, B-dul Republicii nr. 1, ap. 13, jud. Timiș Tel. 02565370846 email: cram@cramproject.eu		BENEFICIAR: PRIMARIA COMUNEI SOMES-ODORHEI		Proiect nr: 32/2025
SPECIFICAȚIE ȘEF PROIECT	NUME ing. ANCA MOCANU	SEMNĂTURĂ 	Denumire proiect: ASIGURAREA INFRASTRUCTURII DE TRANSPORT VERDE - PUNCTE DE INCADRARE VEHICULE ELECTRICE PRIN PLANUL NAȚIONAL DE REDRESARE ȘI REZILIENȚĂ, ÎN COMUNA SOMES-ODORHEI, JUDEȚUL SALAJ	FAZA: PTH
PROIECTANT	ing. STRAVA BENIAMIN	Scara N/A	PLAN DE INCADRARE	Planșa nr.: 01
DESENAT	ing. STRAVA BENIAMIN	DATA: 2025		



SOMES-ODORHEI

Primarie - Somes Odorhei





BMP

Statie incarcare 22 kW



LEGENDA STATII INCARCARE:

-  STATIE DE INCARCARE 22kW AUTOMOBILE ELECTRICE - NOU PROIECTATA
-  LINIE ELECTRICA DE JOASA TENSIUNE NOU PROIECTATA
-  BMP prevazut in baza unui ATR

PROIECTANT: S.C. CRAM PROIECTI SRL Timisoara, B-dul Republicii, nr. 1, ap. 15, 304 Timis Tel: 0745370846 email: ofinael@cramproiect.eu		BENEFICIAR: PRIMARIA COMUNEI SOMES-ODORHEI		Proiect nr: 32/2025
SPECIFICATIE NOME ing. ANCA MOCIANTU	SEMNĂTURĂ Scara N/A	Denumire proiect: ASIGURAREA INFRASTRUCTURII DE TRANSPORT VERDE - PUNCTE DE INCARCARE VEHICULE ELECTRICE PRIN PLANUL NAȚIONAL DE REDRESARE SI REZILIENȚA, ÎN CONDIȚIA SOMES ODORHEI, JUDEȚUL GALAȚ		FAZA: PFI
ȘEF PROIECT ing. STRAVA BENIAMIN	DATA: 2025	PLAN DE SITUATIE		Planșa nr.: 02
PROIECTANT ing. STRAVA BENIAMIN				
DESENAT ing. STRAVA BENIAMIN				

INAU

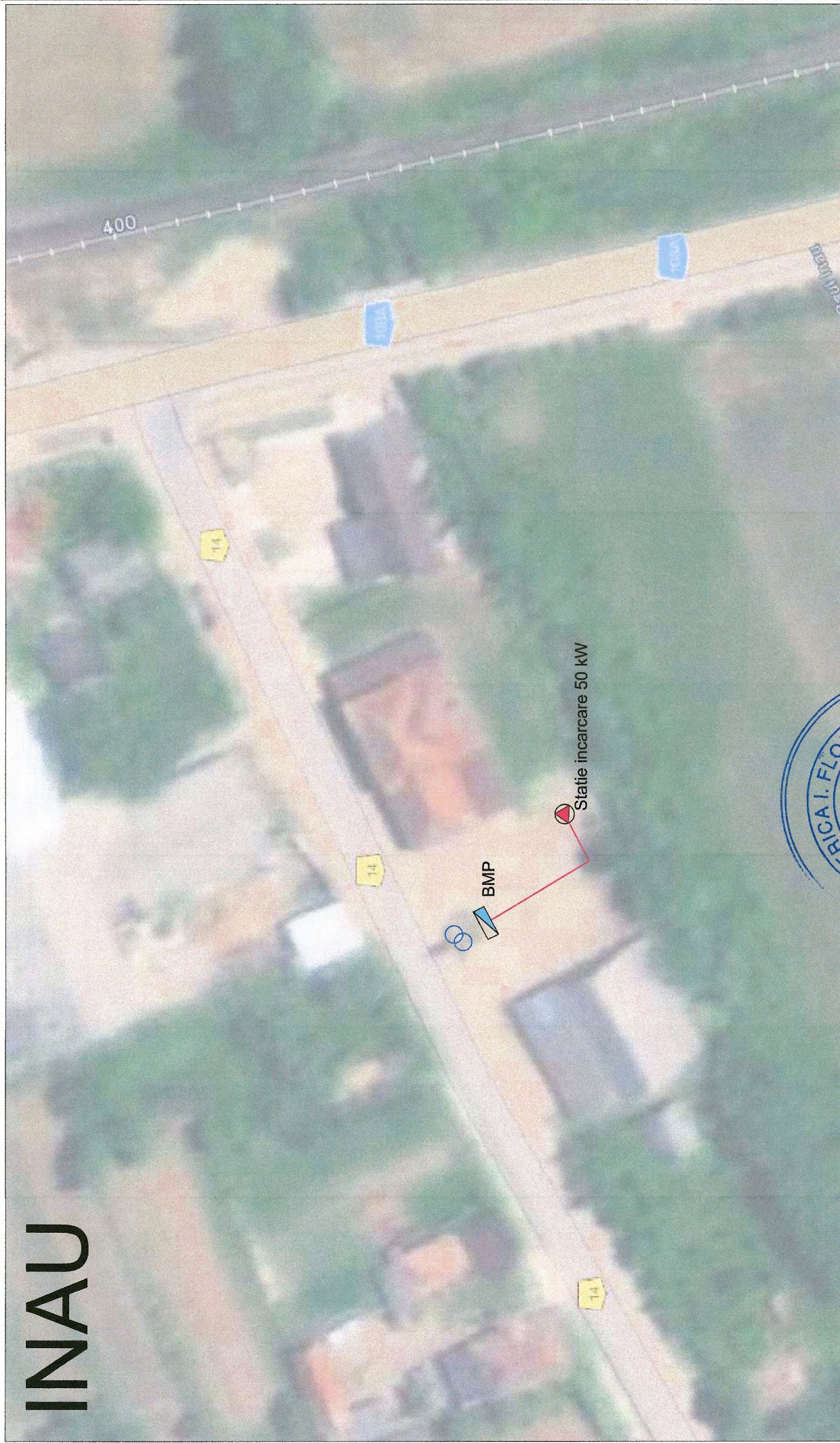

LEGENDA:

-  PTA EXISTENT
-  STAȚIE DE INCARCARE 50kW AUTOMOBILE ELECTRICE - NOU PROIECTATĂ
-  LINIE ELECTRICALĂ DE JOASĂ TENSIUNE NOU PROIECTATĂ
-  BMP prevăzută în baza unitii ATR

PTA EXISTENT
 STAȚIE DE INCARCARE 50kW AUTOMOBILE ELECTRICE - NOU PROIECTATĂ
 LINIE ELECTRICALĂ DE JOASĂ TENSIUNE NOU PROIECTATĂ
 BMP prevăzută în baza unitii ATR

PROIECTANT: S.C. CRAM PROIECT SRL Timișoara, B-dul Republicii, nr. 1, ap. 15, 300023 Timiș Tel.: 0745370846 email: contact@cramproject.eu		PROIECT nr: 32/2024
SPECIFICATIE ing. ANCA MOCANU NUME SEMNATA Scara N/A		BENEFICIAR: PRIMARIA COMUNEI SOMES-ODORHEI
SEF PROIECT ing. STRAVA BENJAMIN	DATA: 2025	FAZA: PTH Planșa nr.: 03
PROIECTANT ing. STRAVA BENJAMIN	Denumire proiect: ASIGURAREA INFRASTRUCTURII DE TRANSPORT VERDE - PUNCTE DE INCARCARE VEHICULE ELECTRICE PRIN PLANUL NATIONAL DE REDRESARE SI REZILIENȚA, ÎN COMUNA SOMES-ODORHEI, JUDEȚUL GALAȚI	
DESENAT ing. STRAVA BENJAMIN	PLAN DE SITUATIE	



PLAN FUNDATII STATIE

22-KW

scara 1:20:

SECTIUNEA 1-1

Scara 1:20
1 buc.

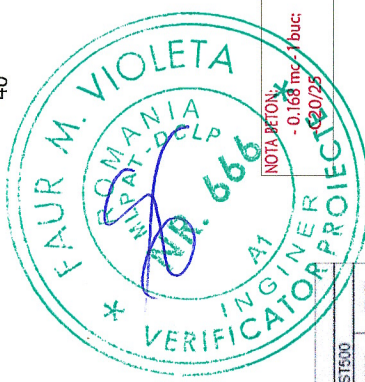
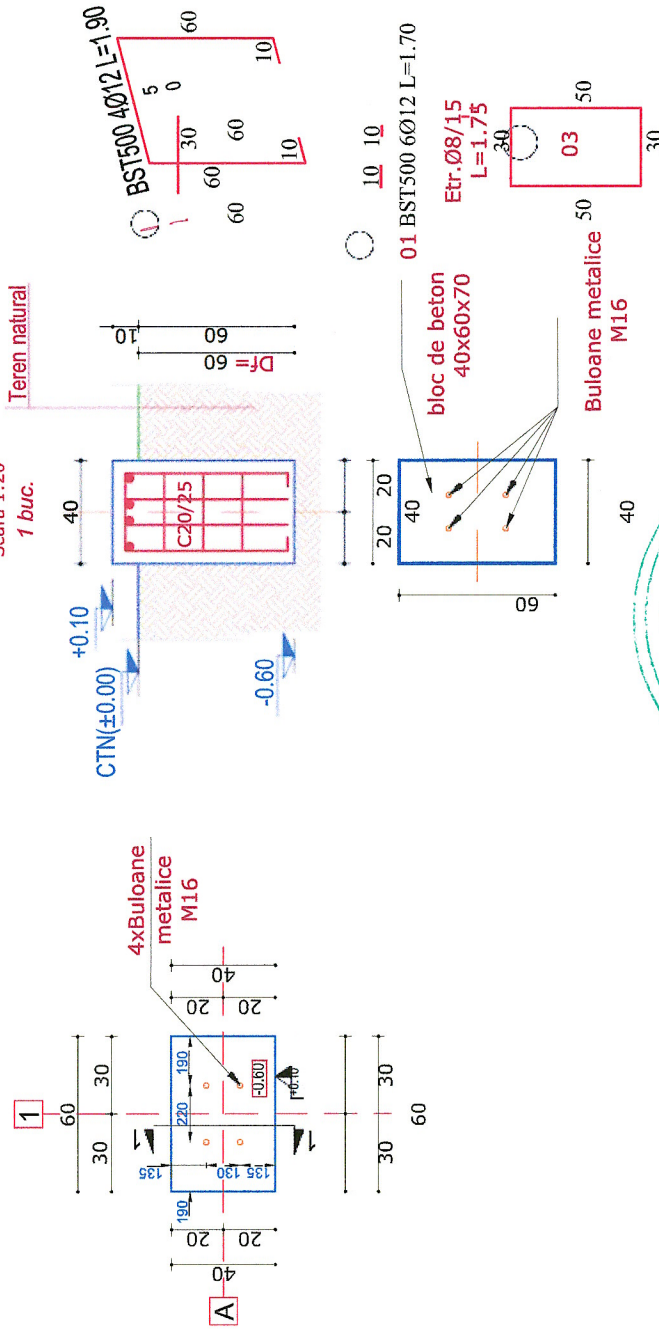

NOTA 1:
- extrazul de armatura este dat pentru o singura bucată;
- pentru devizul general final se va înmulți X buc

NOTA BETON:
- 0.168 mc / buc
C20/25

Element	Marca	Diametru	Nr bare asmenienta	Lung unei bare <mp>	Armatura			
					Ø8	Ø10	Ø14	Ø16
Armare fundatii - 22kw	1	12	6	1.70	-	-	10	-
	2	12	4	1.90	-	8	-	-
	3	8	4	1.75	7	-	-	-
Total lungimi pe diametri <mp>					7	0	18	0
Masa pe metru <kg>					0.395	0.617	0.888	1.12
Masa pe diametru <kg>					3	0	16	0
TOTAL <kg>					19			

BETON FUNDATII
C20/25 S3, CEM IIA S32.5R,
d max=0-32mm A/C=0.65
Clasa de expunere XC2
OTEL Ø<10 -Ø837
Ø>10-PC52 a_{min}=5.00cm

PROIECTANT: S.C. CRAM PROJECT S.R.L. Timisoara, B-dul Republicii, nr. 1, ap. 15, jud. Timis Tel: 0745370846, 0788 1356512025 email: contact@cramproject.ro	BENEFICIAR: Primaria Comunei Somes-Odorhei	Proiect nr.: 32/2025
Specificatie Ing. ANCA CRAM PROJECT MOCANU Ing. Radu Fefer Ing. Radu Fefer	Dezine proiect: ASIGURAREA INFRASTRUCTURII DE TRANSPORT VERDE - PUNCTE DE ÎNCARCARE VEHICULE ELECTRICE PRIN PLANUL NAȚIONAL DE REDRESARE ȘI REZILIENȚĂ, ÎN COMUNA SOMES-ODORHEI, JUDEȚUL SALAJ*	Faza P.D.
PROIECTANT Ing. Radu Fefer	Detaliu fundatie SR 2	Planşa nr. 4
DESENAT Ing. Radu Fefer		

CONSTRUCTORUL ARE OBLIGATIA DE A VERIFICA EXTRASELE DE MATERIALE.