



Untitled Map

Write a description for your map.

Legend

-  ?oimu?
-  Castelul Beldy
-  Gr?dina Botanic? ?Vasile

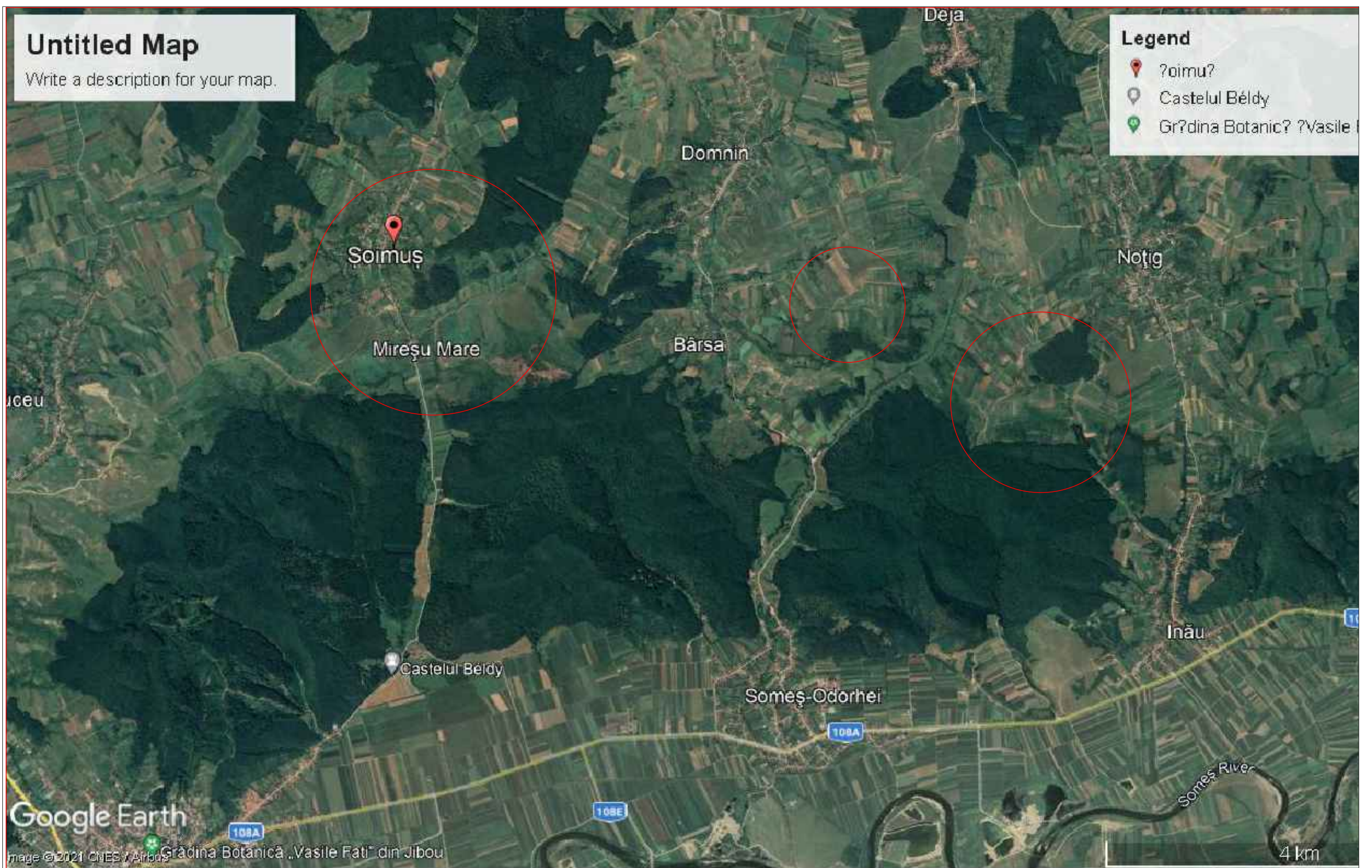

Google Earth

Image © 2021 CNES / Airbus Grădina Botanică „Vasile Fat” din Jibou

VERIFICATOR / EXPERT	NUME	SEMNAURA	CERINTA	REFERAT / EXPERTIZA NR. / DATA	
S.C. ESCO ELECTRIC LIGHT S.R.L. C.U.I.: RO25604908 NR. REG.: J12/1161/2009 ATESTAT A.N.R.E. NR. 12427/ 13.03.2017, DE TIP B; Telefon:0751-789874 E-mail: office@escoelectric.ro				BENEFICIAR: COMUNA SOMES ODORHEI LOC. SOMES ODORHEI STR. PRINCIPALA, NR. 234 JUD. SALAJ	
				PROIECT nr. 127 din 29.02.2024	
SPECIFICATIE	NUME	SEMNAURA	SCARA:	TITLU PROIECT:	
SEF PROIECT	Remes Dan		%	MODERNIZARE SISTEM DE ILUMINAT PUBLIC IN LOCALITATILE SOIMUS, BIRSA, DOMNIN, COMUNA SOMES ODORHEI, JUDETUL SALAJ	
PROIECTANT	Remes Dan			TITLU PLANSA:	
DESENAT	Remes Dan		DATA: 29.02.2024	Plan de incadrare in zona Google	
				PLANSA NR. E1	

 -ZONA STUDIATA

LEA 0,4kV Soimus

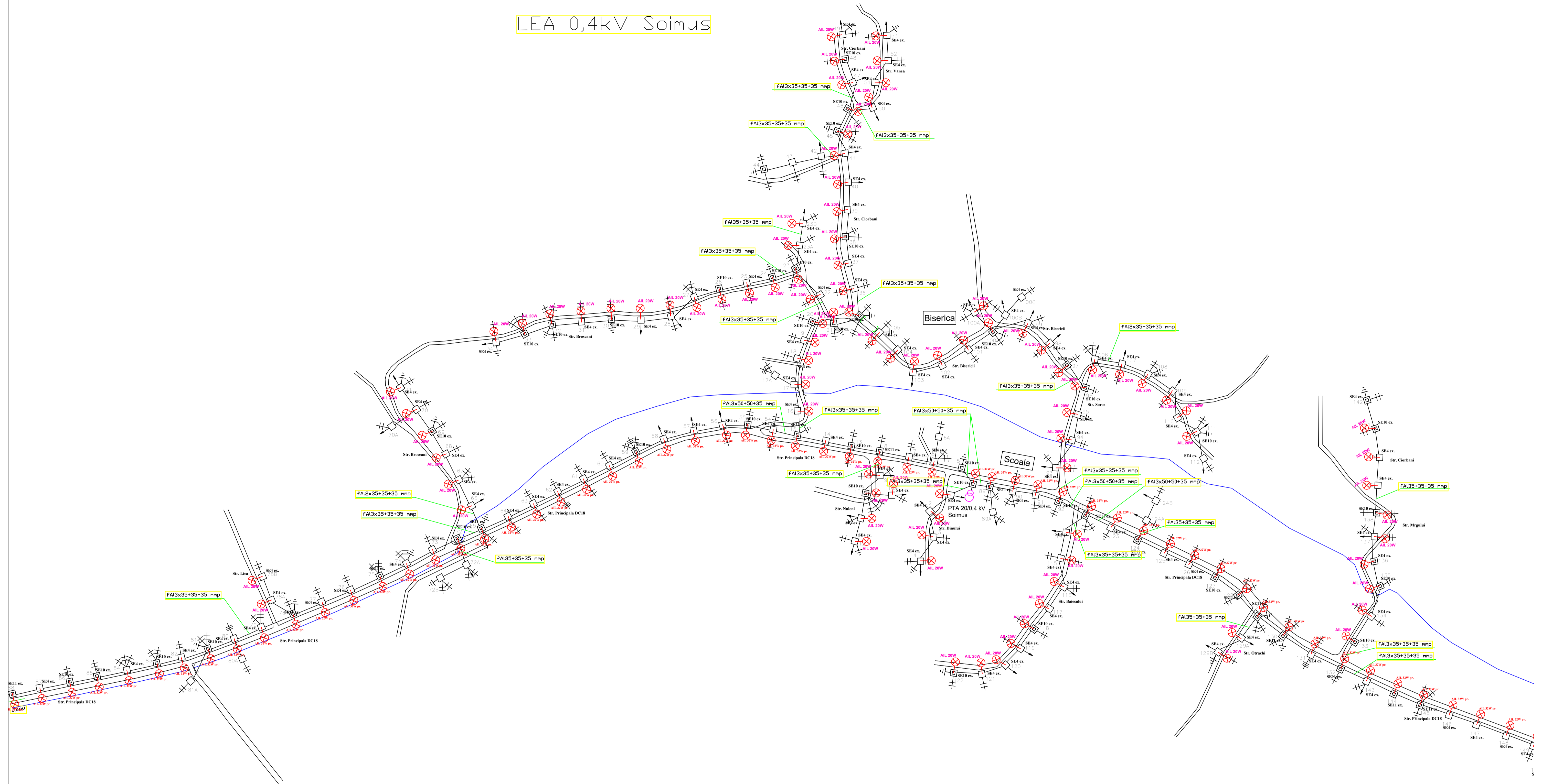

CATEGORIA DE IMPORTANTA "C" conf HG 766/1997
 ZONA SEISMICA DE CALCUL :
 ag = 0,10g (IMR 225 ani)
 Tc = 0,7sec.
 NIVELUL Ie DE VERIFICARE

- LEGENDA:**
- TIP STALP EXISTENT IN TEREN
 - TIP APARAT DE ILUMINAT LED PROIECTAT
 - LEA 0,4 kv existenta
 - Priza de pamant Rp<=10 ohmi existenta

VERIFICATOR / EXPERT	NUME	SEMNAURA	CERINTA	REFERAT / EXPERTIZA NR. / DATA	PROIECT nr. / DATA
ING. BOBILIEU LIBRUL	Remes Dan			BENEFICIAR: COMUNA SOMES ODORHEI LOC. SOMES ODORHEI STR. PRINCIPALA, NR. 234 JUD. SALAJ	PROIECT nr. 127 din 29.02.2024
SCHEMATICIAN	Remes Dan		SCARA: 1:50	TITLU PROIECT: RECONSTRUIRE SISTEM ILUMINAT PUBLIC IN LOCALITATILE SOMUS, BARS, DOMNIN, COMUNA SOMES ODORHEI, JUDETUL SALAJ	FAZA: PT
PROIECTANT	Remes Dan		DATA: 29.02.2024	TITLU PLANSA: Plan de situatie proiectat loc. SOMUS	PLANSA NR. E2_01
DESENAT	Remes Dan				

LEA 0,4kV Domin

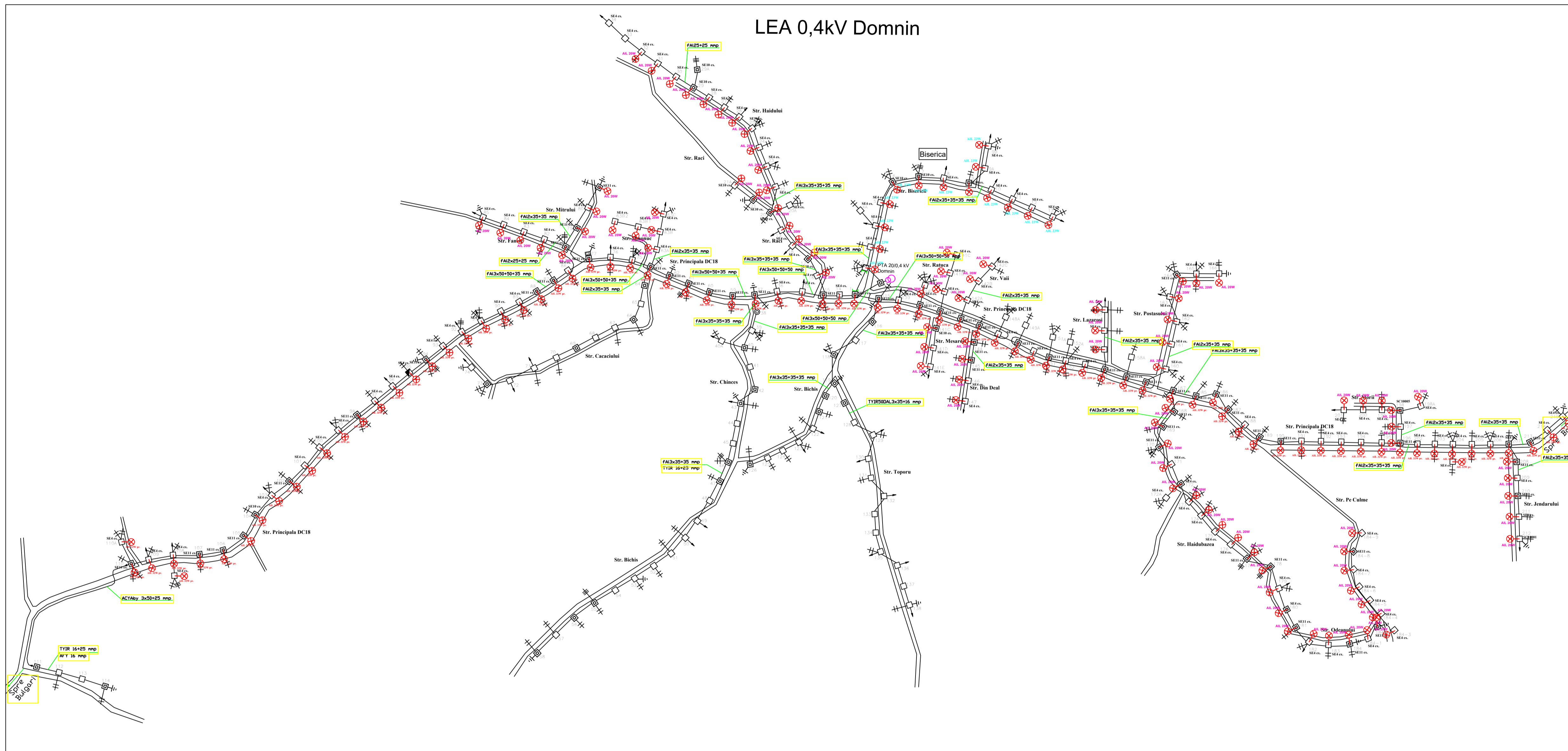

CATEGORIA DE IMPORTANTA "C" conf HG 766/1997
 ZONA SEISMICA DE CALCUL :
 $a_g = 0.10g$ (MR Z25 am)
 $T_e = 0.7s$
 NIVELUL de VERIFICARE

- LEGENDA:
- TIP STALP EXISTENT IN TEREN
 - TIP APARAT DE ILUMINAT LED PROIECTAT
 - LEA 0,4 kV existenta
 - Priza de pamant Rp<=10 ohmi existenta

VERIFICATOR / SINEZ	NUME	SEMNATURA	CERNTA	REFERAT / EXPERTIZA NR. / DATA
PROIECTANT	NUME	SEMNATURA	SCARA	PROIECT NR. 127/05
DESEINAT	NUME	SEMNATURA	DATA	29.02.2024
				PROIECT NR. 127/05 DATA 29.02.2024

LEA 0,4kV Barsa

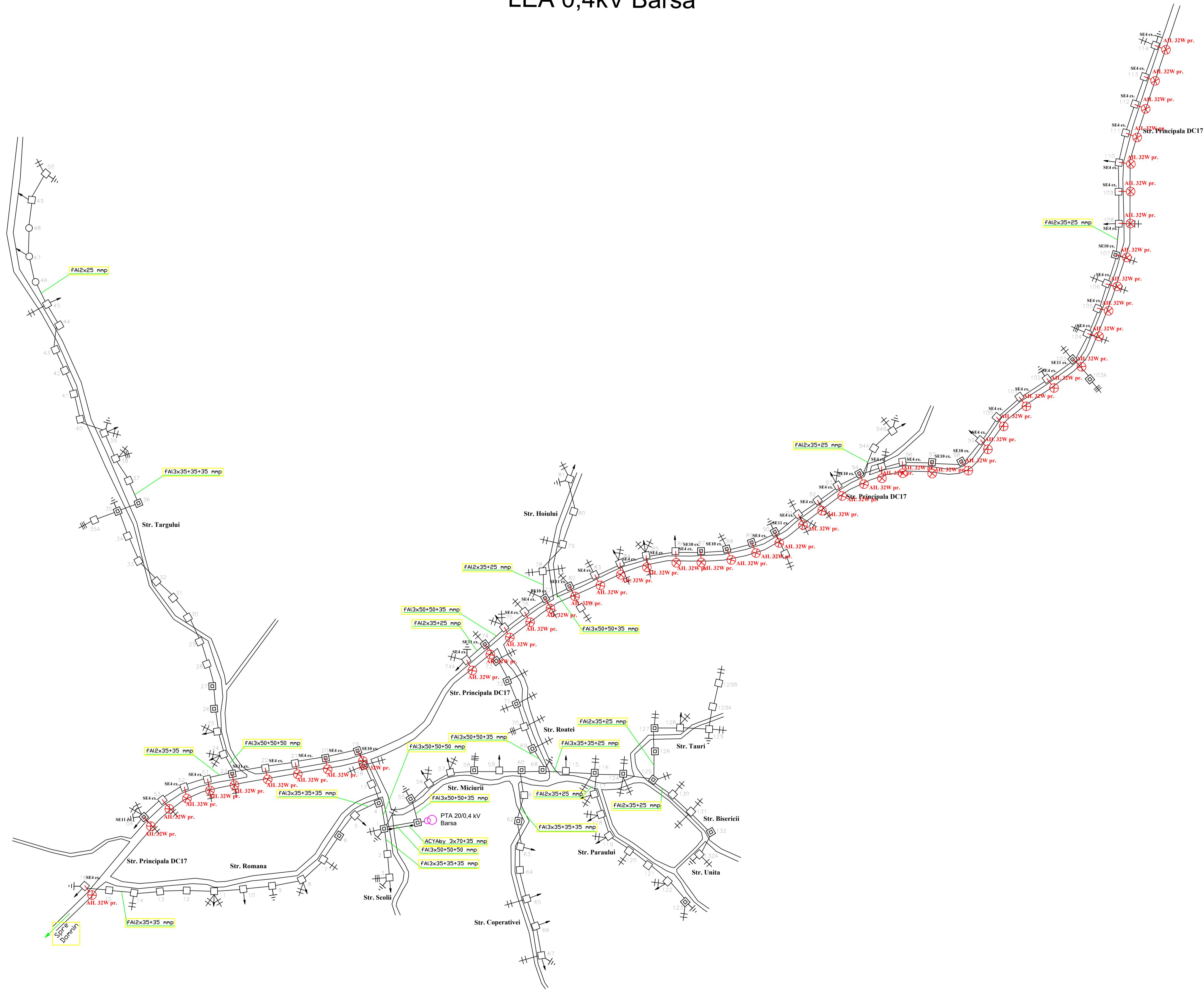

CATEGORIA DE IMPORTANTA "C" conf HG 766/1997
 ZONA SEISMICA DE CALCUL :
 ag = 0,10g (IMR 225 ani)
 Tc = 0,7sec.
 NIVELUL DE VERIFICARE

- LEGENDA:
- TIP STALP EXISTENT IN TEREN
 - TIP APARAT DE ILUMINAT LED PROIECTAT
 - LEA 0,4 kV existenta
 - Priza de pamant Rp<=10 ohmi existenta

VERIFICATOR / EXPERT	NUME	SEMNATURA	CERINTA	REFERAT / EXPERTIZA NR. / DATA
ESC electric light	Remics Dan		SCARA: 1:50	TITLU PROIECT: MODERNIZARE SISTEM ILUMINAT PUBLIC IN LOCALITATILE SOMUS, BARSA, DOMINUL COMUNA SOMES ODORHEI, JUDETUL SALAJ
PROIECTANT	Remics Dan		DATA: 29.02.2024	TITLU PLANSA: Plan de proiectie protector loc. BARSA
DESENAT	Remics Dan			FAZA: PT
				PROIECT nr. 127 din 29.02.2024
				PLANSA nr. E2_03

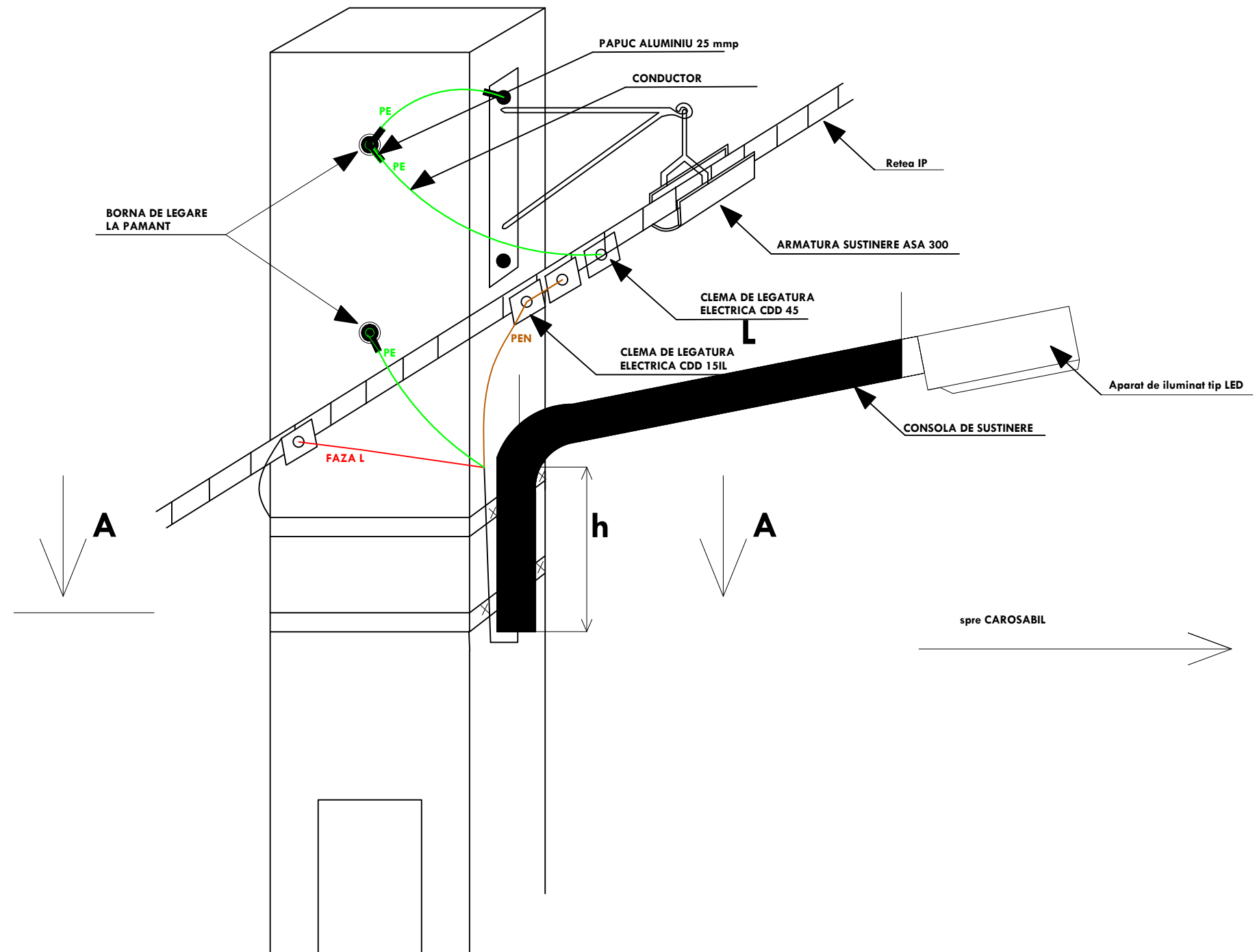

Carja pentru corp iluminat servește la montarea corpurilor de iluminat pe stalpi prin fixare, cu ajutorul a două perechi de bratari. Diametrul tevi este de 1 1/2". Sarcina nominală în plan orizontal 50 daN. Colierele vor fi din platbandă DLZN 30x3 mm. Carjile pentru corpurile de iluminat public sunt destinate pentru stalpii vibrați precomprimați tip SE și pentru stalpii centrifugați tip SC; Protecția anticorozivă se realizează prin zincare. Armaturile metalice de pe stalp, bratari, carje, corpuri de iluminat se vor lega la conductorul de nul.

VERIFICATOR / EXPERT	NUME	SEMNAȚURA	CERINȚA	REFERAT / EXPERTIZA NR. / DATA	
S.C. ESCO ELECTRIC LIGHT S.R.L. C.U.I.: R025604908 NR. REG.: J12/1161/2009 ATESTAT A.N.R.E. NR. 15477/17.01.2020, DE TIP CIA; Telefon: 0751-789874 E-mail: office@escoelectric.ro				BENEFICIAR: COMUNA SOMES-ODORHEI LOC. SOMES-ODORHEI STR. PRINCIPALA, NR. 234 JUD. SALAJ	
				PROIECT NR.127 din 29.02.2024	
SPECIFICATIE	NUME	SEMNAȚURA	SCARA: %	TITLU PROIECT: MODERNIZARE SISTEM DE ILUMINAT ÎN LOCALITĂȚILE SOIMUS, BARSA, DOMNIN, COMUNA SOMES-ODORHEI, JUDEȚUL SALAJ	
SEF PROIECT	REMES DAN-DUMITRU legitimatie A.N.R.E. GR. IIIA, IIB nr. 201712848/ 2017			FAZA: PT	
PROIECTANT	REMES DAN-DUMITRU legitimatie A.N.R.E. GR. IIIA, IIB nr. 201712848/ 2017		DATA: 29.02.2024	PLANSĂ NR. E03	
DESENAT	REMES DAN-DUMITRU legitimatie A.N.R.E. GR. IIIA, IIB nr. 201712848/ 2017			DETALIU DE MONTARE CONSOLA	

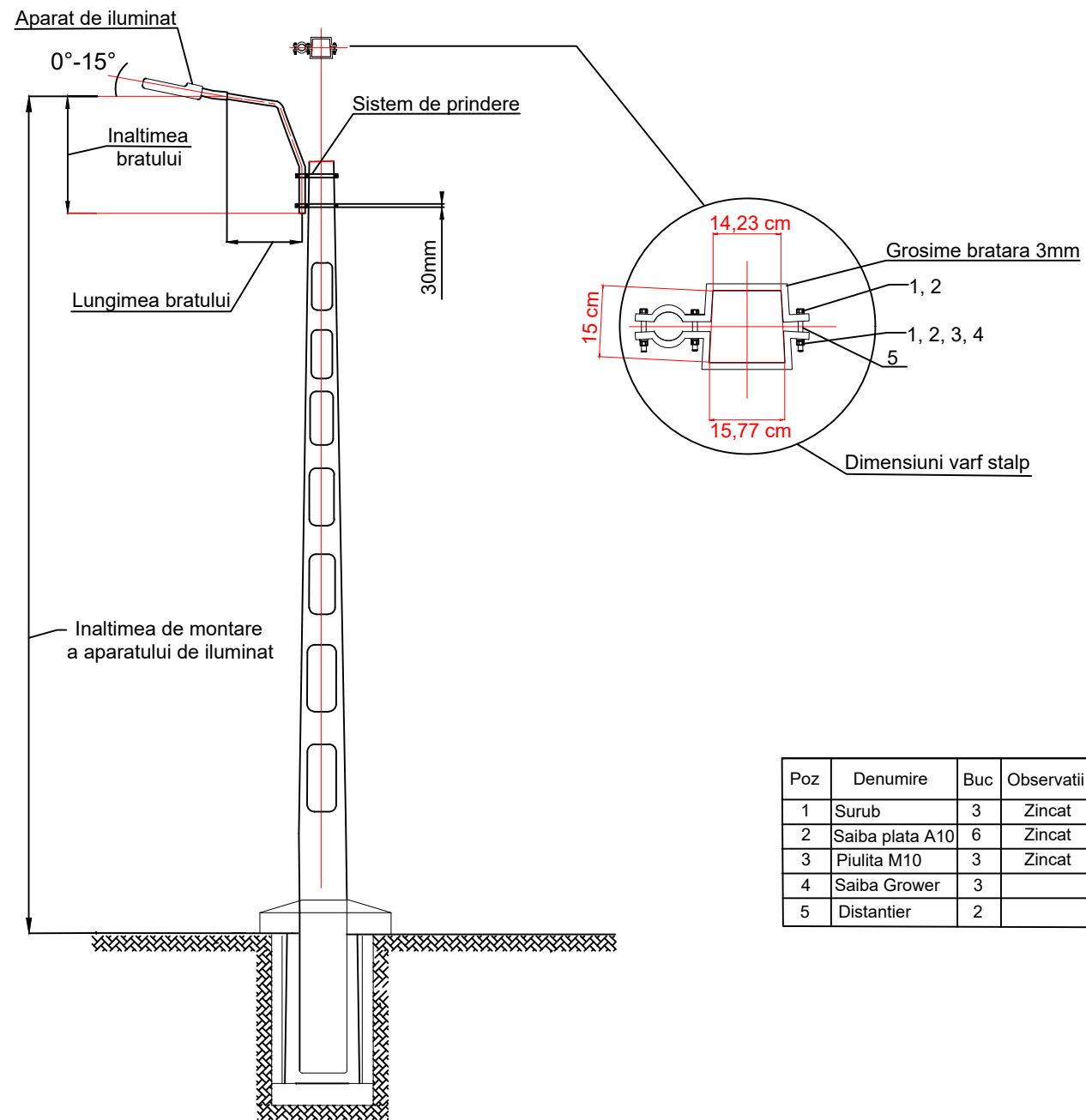

Poz	Denumire	Buc	Observatii
1	Surub	3	Zincat
2	Saiba plata A10	6	Zincat
3	Piulita M10	3	Zincat
4	Saiba Grower	3	
5	Distantier	2	

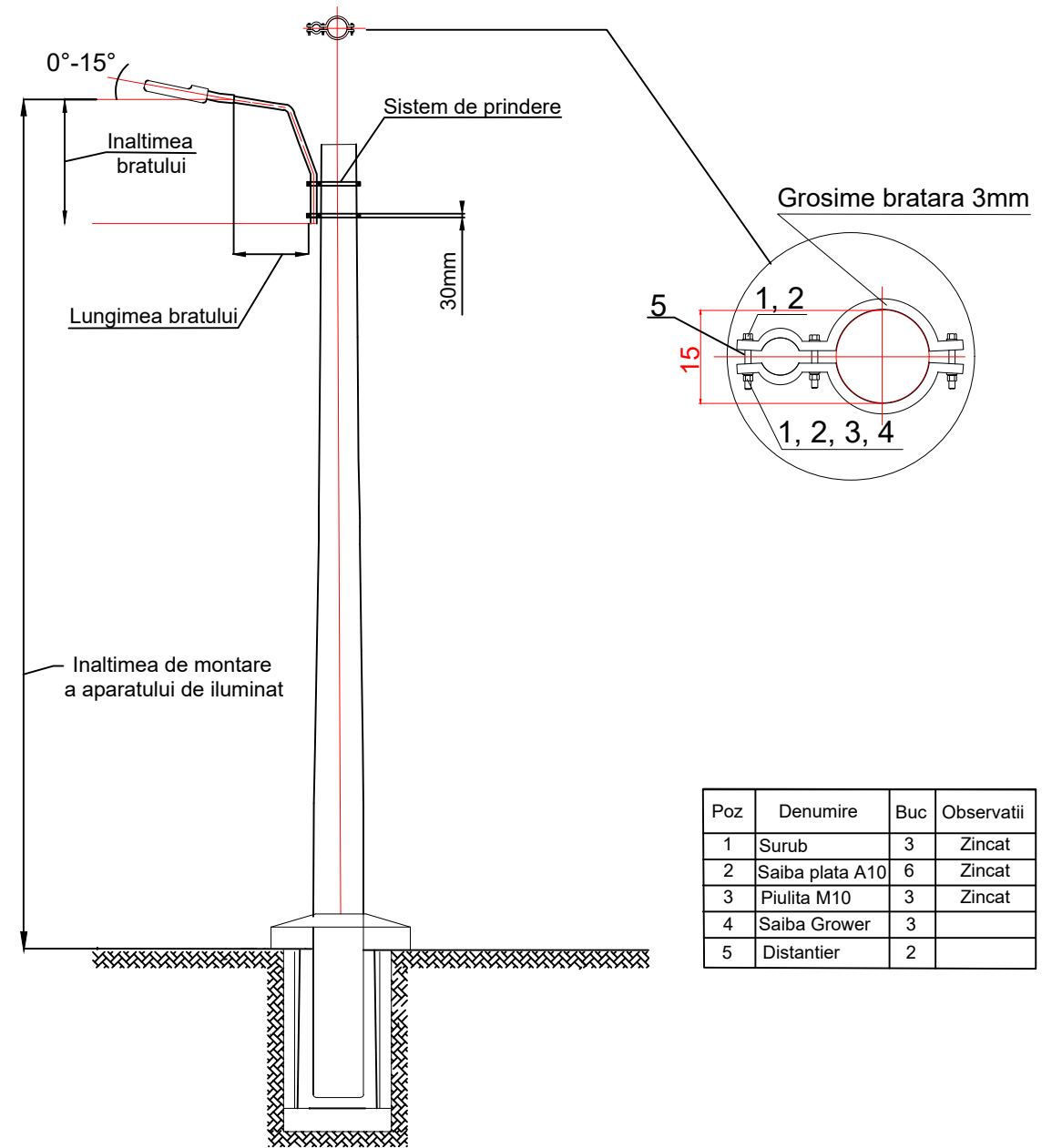

Poz	Denumire	Buc	Observatii
1	Surub	3	Zincat
2	Saiba plata A10	6	Zincat
3	Piulita M10	3	Zincat
4	Saiba Grower	3	
5	Distantier	2	

Dimensiunile stalpilor vibrati, din beton armat precomprimat tip SE

Nr. Crt.	Simbol	Inaltime	Dimensiune baza			Dimensiune varf		
			A1	A2	B	a1	a2	b
1	SE 4	10	31,30	33,70	23,50	14,23	15,77	15
2	SE 10	10	51,90	55,10	32,00	23,75	26,25	25
3	SE 11	10	63,50	67,50	43,50	28,52	31,48	30

Dimensiunile stalpilor centrifugati, din beton armat tip SC

Nr. Crt.	Simbol	Inaltime	Dimensiune baza		Dimensiune varf
			d	D	
1	SC 10001	10	25	15	
2	SC 10002	10	34	24	
3	SC 10005	10	41	26	

COMUNA SOMES-ODORHEI
 LOCALITATEA SOMUS, BARSĂ, DOMNIN, COMUNA
 STR. PRINCIPALA, NR. 234
 JUDEȚUL SALAJ

VERIFICATOR / EXPERT	NUME	SEMNAȚURA	CERINȚA	REFERAT / EXPERTIZA NR. / DATA
S.C. ESCO ELECTRIC LIGHT S.R.L. C.U.I.: RO25604908 NR. REG.: J12/1161/2009 ATESTAT A.N.R.E. NR. 15477 / 17.01.2020, DE TIP C1A; Telefon: 0751-789874 E-mail: office@escoelectric.ro				BENEFICIAR: COMUNA SOMES-ODORHEI LOC. SOMES-ODORHEI STR. PRINCIPALA, NR. 234 JUD. SALAJ
SPECIFICATIE	NUME	SEMNAȚURA	SCARA:	TITLU PROIECT:
SEF PROIECT	REMES DAN-DUMITRU		%	MODERNIZARE SISTEM DE ILUMINAT PUBLIC IN LOCALITATILE SOMUS, BARSĂ, DOMNIN, COMUNA SOMES-ODORHEI, JUDEȚUL SALAJ
PROIECTANT	REMES DAN-DUMITRU		DATA:	TITLU PLANSA:
DESENAT	REMES DAN-DUMITRU		29.02.2024	SISTEM DE PRINDERE
				PROIECT NR. 127 din 29.02.2024
				FAZA: PT
				PLANSA NR. E04