

**HOTĂRÂREA Nr. 14**  
- din 28 martie 2022 -

- privind modificarea ORGANIGRAMEI în sensul suplimentării cu un post de **muncitor** la Compartimentul Administrativ – Gospodăresc -

Consiliul Local al comunei Somes-Odorhei, întrunit în sedință ordinară de lucru;  
**Având în vedere:**

- referatul primarului nr. 14 din 21 martie 2022 prin care propune modificarea Organigramei în sensul suplimentării Compartimentului Administrativ-Gospodăresc cu un post de muncitor;
  - raportul de specialitate al secretarului comunei;
  - avizul comisiei de specialitate din cadrul Consiliului local;
  - prevederile art.129 aliniat 3 lit. c din O.U.G nr.57/2019, privind Codul Administrativ;
- În temeiul** art. 139 aliniat 3 din O.U.G nr. 57/2019 privind Codul Administrativ;

**HOTĂRĂȘTE:**

**Art.1** Începând cu data de 1 aprilie 2022 se modifică ORGANIGRAMA aparatului de specialitate al primarului comunei Somes-Odorhei și STATUL DE FUNCȚII prin suplimentarea compartimentului Administrativ-Gospodăresc cu un post de **muncitor**. **ANEXA nr. 1 și 2.**  
suse umane și contabilitate.

**Art.3** Prezența hotărâre se comunică cu:

- Institutia Prefectului - județul Salaj;
- Primar;
- Dosar hotărâri;
- Avizierul Primăriei și pagina de internet;

PREȘEDINTE DE ȘEDINȚĂ  
MAN RODICA

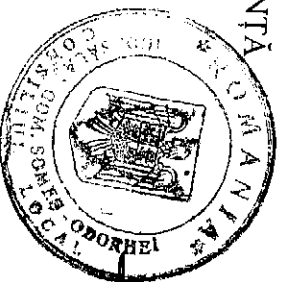

Contrasemnează  
SECRETAR  
MARINCAȘ VASILE

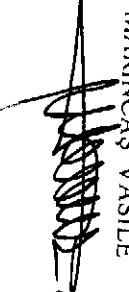

**ORGANIGRAMA**

**APARATULUI DE SPECIALITATE**

FUNCTII DE  
DEMNITATE PUBLICA

CONSILIUL  
LOCAL 11

SERVICIU ȘI INSTITUȚII  
PUBLICE SUBORDONATE

1. Primar = 1
2. Viceprimar = 1
3. Consilieri locali = 11
4. Administrator public = 1

COMISI DE  
SPECIALITATE 2

Denumire	Nr. Post
1. Bibliotecă	1
2. Serviciul public de paza	2
3. Serviciul salubritate, dezapezire, întreținere drumuri și spații verzi	6

PRIMAR

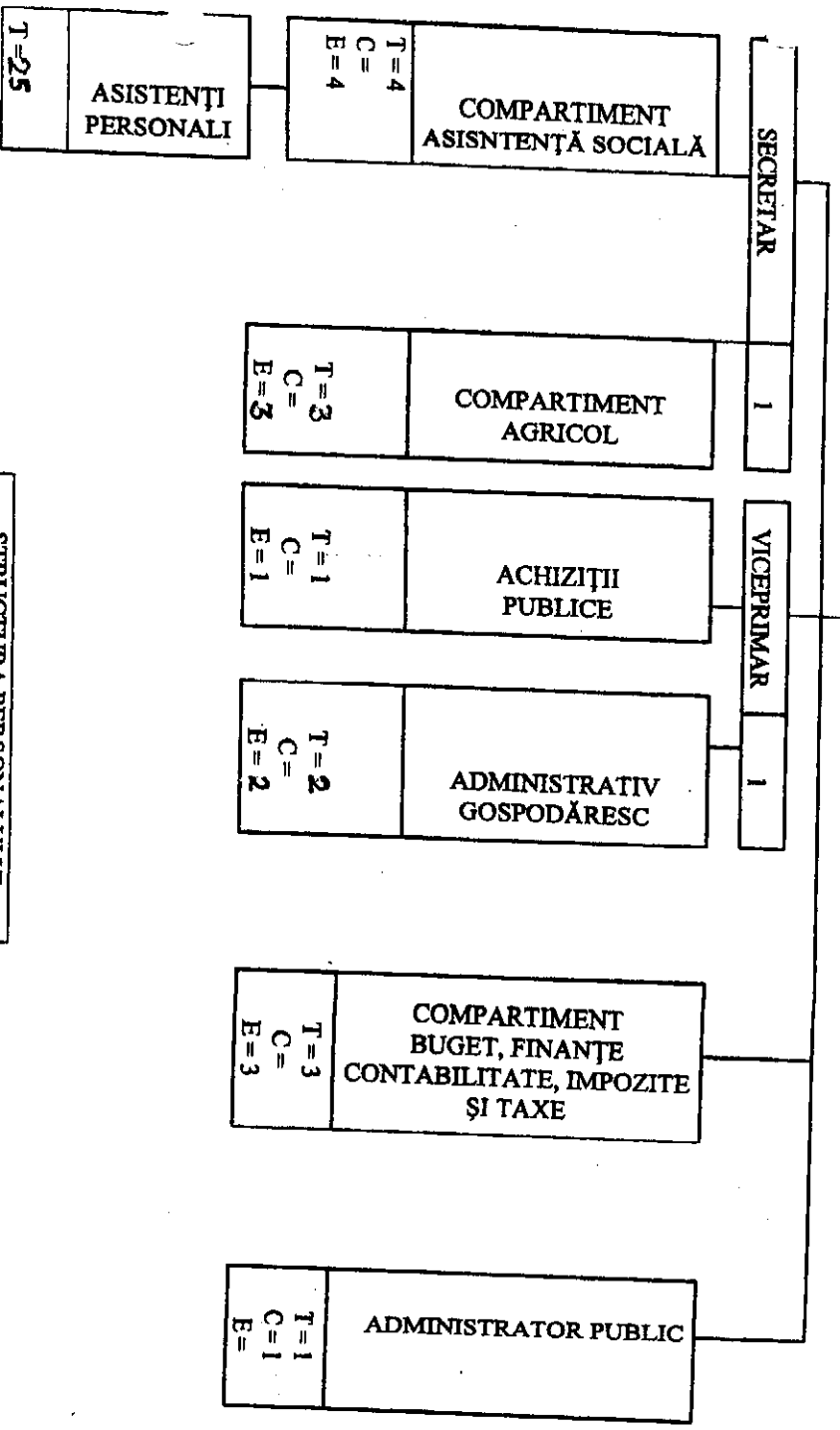

STRUCTURA PERSONALULUI DIN APARATUL PROPRIU	
1. FUNCȚIONARI PUBLICI = 9	-conducere = 1
	-executie = 8
2. PERSONAL CONTRACTUAL = 17	-conducere = 3 DEMNITARI
	-executie = 14
<b>TOTAL (1+2) = 26</b>	

Conform O.U.G. nr. 63/2010 serviciile de asistență socială sunt executate.

